STUDIO • NL

Met groot genoegen bieden wij u hierbij het portfolio van STUDIO • **NL** BV aan.

STUDIO • **NL** is een jong en gedreven architectenbureau, opgericht begin 2016.

STUDIO • **NL** wordt gestuurd door mensen met ruim 15 jaar praktijkervaring.

STUDIO • **NL** is actief in projecten van zeer uiteenlopende aard en schaalniveau's. [van kantoren, scholen, villabouw, retail, cultureel erfgoed, kunstwerken tot en met XXL bedrijfspanden]

STUDIO • **NL** heeft in haar werk als gemeenschappelijke drager; architectonisch onderscheidende kwaliteit.

STUDIO • **NL** onderscheidt zich keer op keer door creatieve, unieke architectuur oplossingen binnen de kaders van maakbaarheid en kosten te realiseren.

STUDIO • **NL** is uitgerust om projecten te begeleiden vanaf ontwerp tot en met uitvoering en oplevering voor zowel architectuur als interieur.

STUDIO • NL

UTILITAIR [kantoor+magazijn]

project:	bedrijfspand gerbri plastics / bouwbedrijf homan bv, enter
opdrachtgever:	bouwbedrijf homan bv
status:	gerealiseerd
jaar:	2016 - 2017

STUDIO • NL

UTILITAIR [kantoor+magazijn]

project:	bedrijfspand gerbri plastics / bouwbedrijf homan bv, enter
opdrachtgever:	bouwbedrijf homan bv
status:	gerealiseerd
jaar:	2016 - 2017

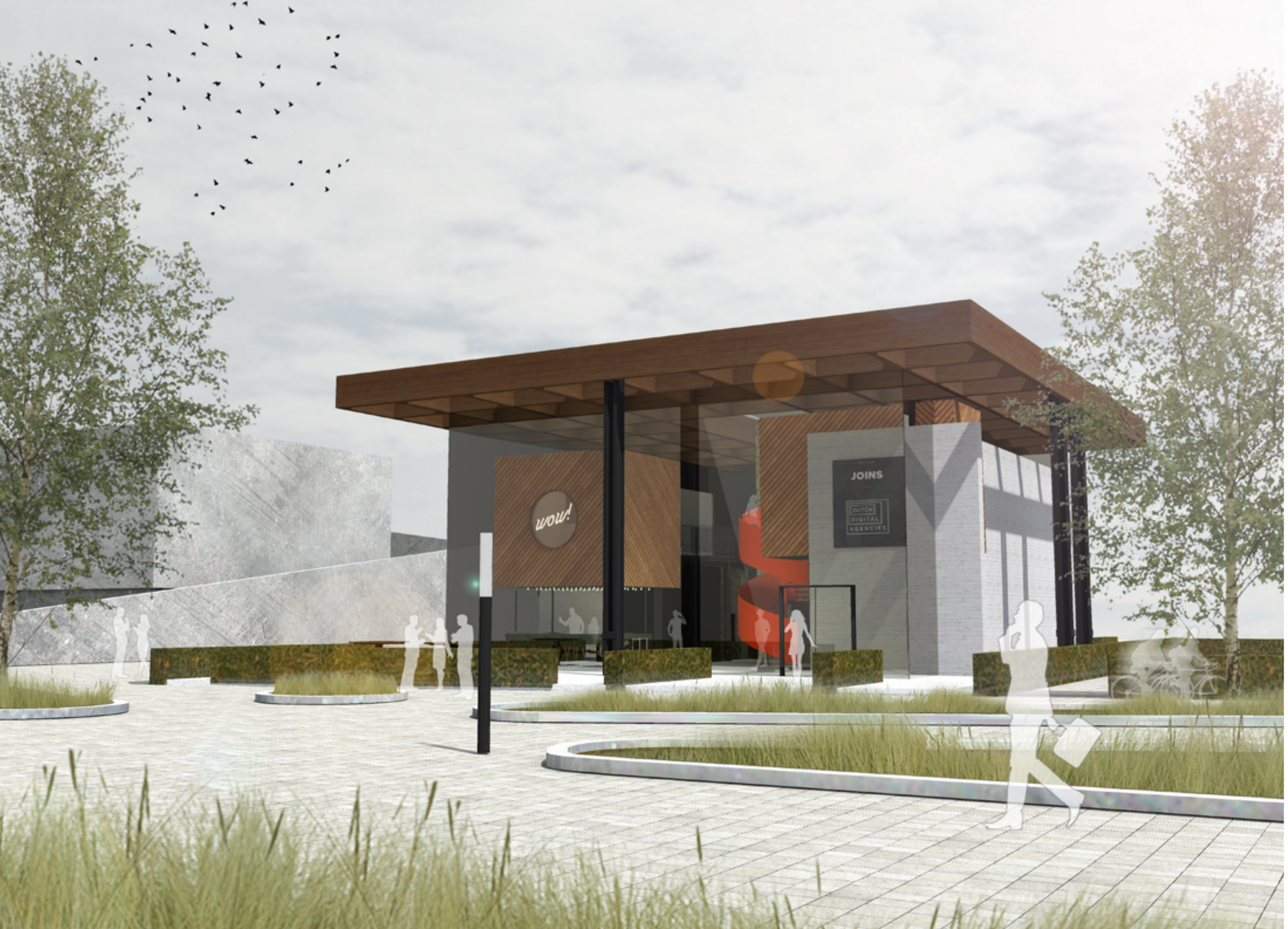

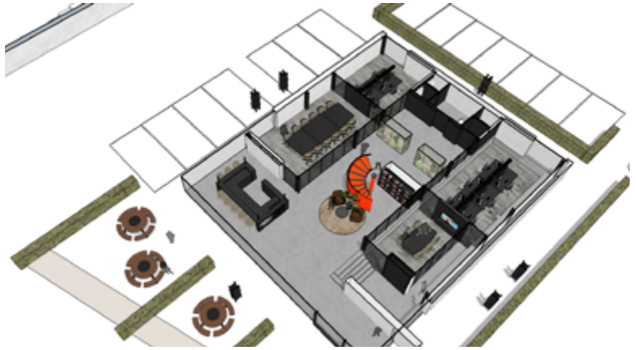

STUDIO • NL

UTILITAIR [kantoor]

project:	kantoorpand
opdrachtgever:	geclassificeerd
status	in ontwikkeling
jaar:	2018

STUDIO • NL

UTILITAIR [kantoor]

project:	kantoorpand
opdrachtgever:	geclassificeerd
status	in ontwikkeling
jaar:	2018

STUDIO • NL

UTILITAIR [kantoor+magazijn]

project:	bedrijfspand hofman animal care, enter
opdrachtgever:	hofman gebouwbeheer bv
status:	gerealiseerd
jaar:	2016 - 2018

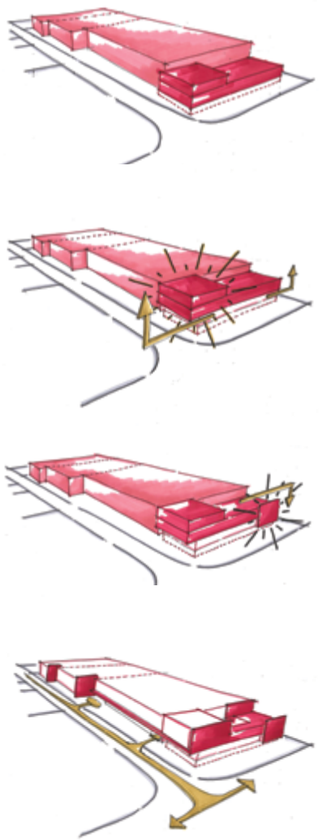

STUDIO • NL

UTILITAIR [kantoor+magazijn]

project:	bedrijfspand hofman animal care, enter
opdrachtgever:	hofman gebouwbeheer bv
status:	gerealiseerd
jaar:	2016 - 2018

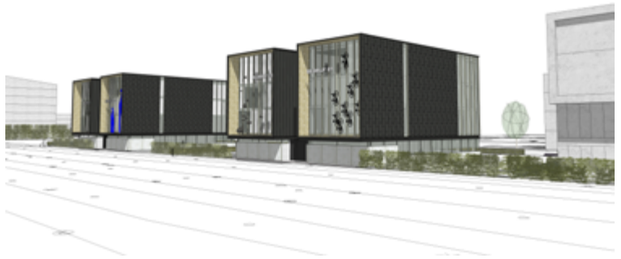

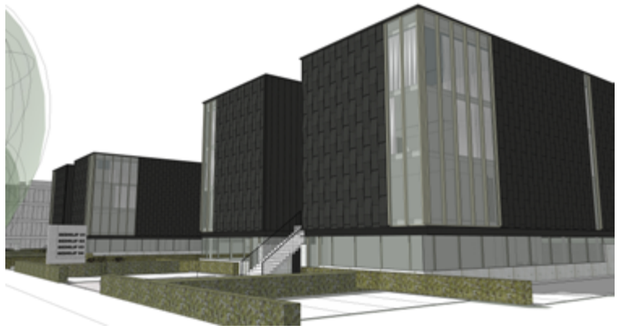

STUDIO • NL

UTILITAIR [kantoor]

project:	zuiderval enschede
opdrachtgever:	som= /bouwbedrijf steggink / blauwdruk vastgoed
status:	in verkoop
jaar:	2018 - 2019

STUDIO•NL

UTILITAIR [kantoor]

project:	zuiderval enschede
opdrachtgever:	som= /bouwbedrijf steggink / blauwdruk vastgoed
status:	in verkoop
jaar:	2018 - 2019

STUDIO • NL

UTILITAIR [kantoor]

project:	zuiderval enschede
opdrachtgever:	som= /bouwbedrijf steggink / blauwdruk vastgoed
status:	in verkoop
jaar:	2021

STUDIO • NL

UTILITAIR [kantoor+magazijn]

project:	westerval enschede
opdrachtgever:	geclassificeerd
status:	in uitvoering
jaar:	2019-2021

STUDIO • NL

UTILITAIR [kantoor+magazijn]

project:	westerval enschede
opdrachtgever:	geclassificeerd
status:	in uitvoering
jaar:	2019-2021

STUDIO • **NL**

UTILITAIR [kantoor+magazijn]

project:	kantoorpand
opdrachtgever:	Kraayenzanc Ceramics B.V.
status:	geraliseerd
jaar:	2021

STUDIO • NL

UTILITAIR [kantoor]

project:	nieuwbouw bedrijfspand raamdecoratie.com , enter
opdrachtgever:	raamdecoratie.com
status:	in uitvoering
jaar:	2019 - 2021

STUDIO • NL

UTILITAIR [kantoor]

project:	nieuwbouw RATIONAL Nederland / IRINOX Nederland
opdrachtgever:	RATIONAL Grootkeukentechniek B.V.
status:	in uitvoering
jaar:	2019-2021

STUDIO • NL

UTILITAIR [verzamelgebouw]

project:	performance factory gebouw zuid
opdrachtgever:	woningcorporatie domijn
status:	gerealiseerd
jaar:	2015 - 2017
samenwerking:	evelien lulofs

STUDIO • NL

UTILITAIR [verzamelgebouw]

project:	performance factory gebouw zuid
opdrachtgever:	woningcorporatie domijn
status:	gerealiseerd
jaar:	2015 - 2017
samenwerking:	evelien lulofs

STUDIO • NL

UTILITAIR [verzamelgebouw]

project:	herbestemming industrieel erfgoed
opdrachtgever:	geclassificeerd
status:	in ontwikkeling
jaar:	2017

STUDIO•NL

UTILITAIR [verzamelgebouw]

project:	herbestemming industrieel erfgoed
opdrachtgever:	geclassificeerd
status:	in ontwikkeling
jaar:	2017

STUDIO • NL

UTILITAIR [verzamelgebouw]

project:	herbestemming industrieel erfgoed
opdrachtgever:	geclassificeerd
status:	in ontwikkeling
jaar:	2017

STUDIO•**NL**

UTILITAIR [kantoor]

project:	kantoor STUDIO•**NL**, hengelo
opdrachtgever:	STUDIO•**NL** bv
status:	gerealiseerd
jaar:	2017

STUDIO • NL

UTILITAIR [kantoor]

project:	kantoor, boers & lem, enschede
opdrachtgever:	boers & lem vastgoed bv
status:	gereasliseerd
jaar:	2018 - 2019

STUDIO • NL

UTILITAIR [kantoor]

project:	kantoor, boers & lem, enschede
opdrachtgever:	boers & lem vastgoed bv
status:	gerealiseerd
jaar:	2018 -2019

STUDIO • NL

UTILITAIR [kantoor]

project:	hoofdkantoor stimmt, enschede
opdrachtgever:	stimmt digital bv
status:	gerealiseerd
jaar:	2019

STUDIO • NL

UTILITAIR [retail]

project:	showroom birkenstock socks, nieuwegein
opdrachtgever:	hooijergroep
status:	gerealiseerd
jaar:	2016

STUDIO • NL

UTILITAIR [retail]

project:	ggz praktijk de synergie, losser
opdrachtgever:	de synergie | psychologen en pedagogen
status:	gerealiseerd
jaar:	2019-2020

STUDIO•NL | BASISSCHOOL

project:	christelijke basisschool roerganger
opdrachtgever:	roerganger
status:	gerealiseerd
jaar:	2019 - 2021

STUDIO • NL

BASISSCHOOL

project:	christelijke basisschool roerganger
opdrachtgever:	roerganger
status:	gerealiseerd
jaar:	2019 - 2021

STUDIO • **NL**

BASISSCHOOL

project:	christelijke basisschool roerganger
opdrachtgever:	roerganger
status:	gerealiseerd
jaar:	2019 - 2021

STUDIO • NL

DUITSLAND [school]

project:	nieuwbouw basisschool
opdrachtgever:	geclassificeerd
status:	prijsvraag
jaar:	2018
samenwerking:	rohling planung GmbH

STUDIO•NL

DUITSLAND [school]

project:	nieuwbouw basisschool
opdrachtgever:	geclassificeerd
status:	prijsvraag
jaar:	2018
samenwerking:	rohling planung GmbH

STUDIO • NL

MONUMENTAAL [kerk]

project:	revitalisering gerf. kerk enter
opdrachtgever:	gereformeerde kerk enter
status:	gerealiseerd
jaar:	2014

STUDIO • NL

MONUMENTAAL [kerk]

project:	revitalisering europawegkerk
opdrachtgever:	protestantse gemeente schoonebeek
status:	gerealiseerd
jaar:	2016 - 2018

STUDIO • NL

MONUMENTAAL [kerk]

project:	revitalisering europawegkerk
opdrachtgever:	protestantse gemeente schoonebeek
status:	gerealiseerd
jaar:	2016 - 2018

STUDIO • NL

MONUMENTAAL [kerk]

project:	revitalisering europawegkerk
opdrachtgever:	protestantse gemeente schoonebeek
status:	gerealiseerd
jaar:	2016 - 2018

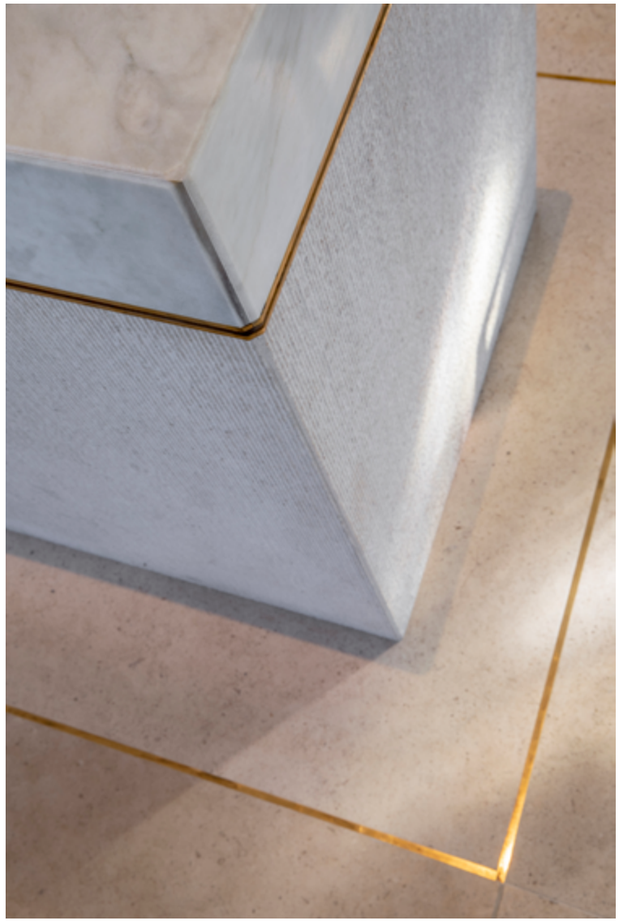

STUDIO • NL

MONUMENTAAL [kerk]

project:	revitalisering europawegkerk
opdrachtgever:	protestantse gemeente schoonebeek
status:	gerealiseerd
jaar:	2016 - 2018

STUDIO•NL

MONUMENTAAL [kerk]

project:	katholieke kerk
opdrachtgever:	geclassificeerd
status:	in ontwerp
jaar:	2021

STUDIO • NL

WONEN [nieuwbouw]

project:	stadsvilla enschede
opdrachtgever:	fam. dommeck
status:	gerealiseerd
jaar:	2014

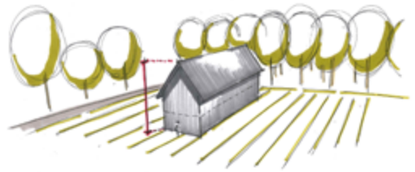

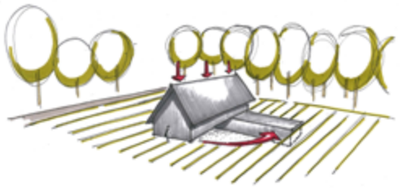

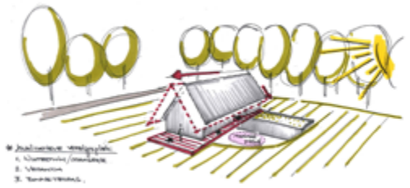

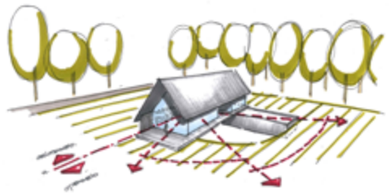

ˉUDIO • **NL**

WONEN [nieuwbouw]

project:	vrijstaande villa ‘t vaneker enschede
opdrachtgever:	geclassificeerd
status:	prijsvraag
jaar:	2017

STUDIO • NL

WONEN [nieuwbouw]

project:	vrijstaande villa 't vaneker enschede
opdrachtgever:	geclassificeerd
status:	prijsvraag
jaar:	2017

STUDIO • NL

WONEN [nieuwbouw]

project:	stadsvilla boddenkamp, enschede
opdrachtgever:	geclassificeerd
status:	gerealiseerd
jaar:	2017

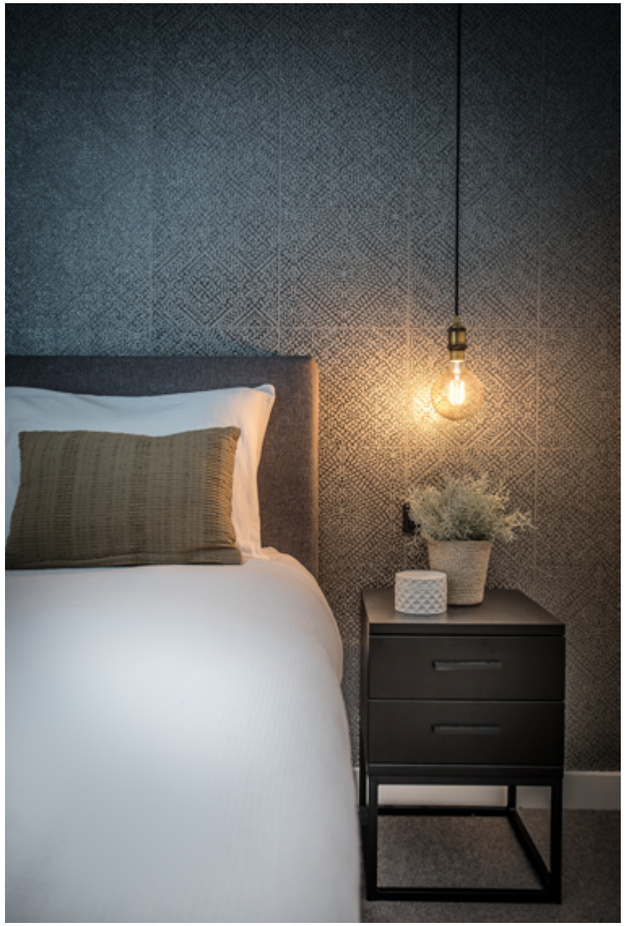

STUDIO • NL

WONEN [nieuwbouw]

project:	stadsvilla boddenkamp, enschede
opdrachtgever:	geclassificeerd
status:	gerealiseerd
jaar:	2017

STUDIO • NL

VERBOUW

project:	luxe woonkamer, enter
opdrachtgever:	geclassificeerd
status:	gealiseerd
jaar:	2020

STUDIO • NL

VERBOUW

project:	luxe woonkamer, enter
opdrachtgever:	geclassificeerd
status:	gealiseerd
jaar:	2020

STUDIO • NL

NIEUWBOUW

project:	boshuis, rijssen
opdrachtgever:	fam. voortman
status:	gerealiseerd
jaar:	2018 - 2019

STUDIO • NL

NIEUWBOUW

project:	boshuis, rijssen
opdrachtgever:	fam. voortman
status:	gerealiseerd
jaar:	2018 - 2019

STUDIO • **NL**

NIEUWBOUW

project:	nieuwbouw schuurwoning, enter
opdrachtgever:	geclassificeerd
status:	gerealiseerd
jaar:	2019- 2020

STUDIO • NL

NIEUWBOUW

project:	schuurwoning ‘t vaneker, enschede
opdrachtgever:	fam. de jong
status:	gerealiseerd
jaar:	2018 - 2019

STUDIO • NL

NIEUWBOUW

project:	zwembad terrein
opdrachtgever:	geclassificeerd
status:	in ontwerp
jaar:	2021

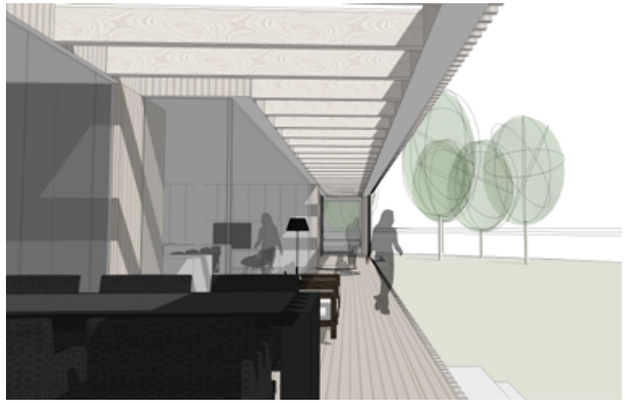

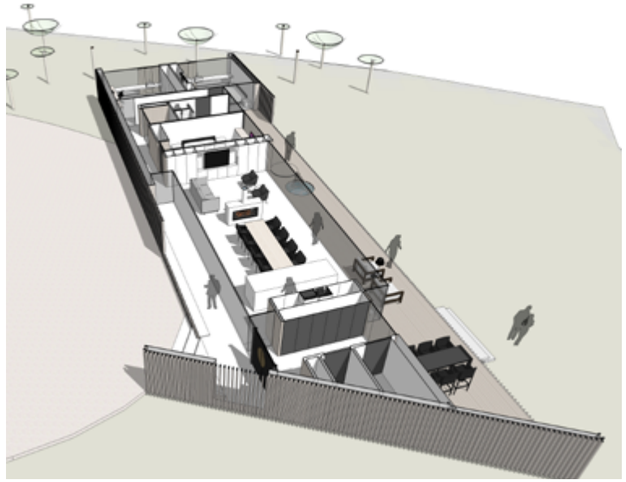

STUDIO • NL

WONEN [nieuwbouw]

project:	nieuwbouw villa reggedal lemele
opdrachtgever:	geclassificeerd
status:	in ontwerp
jaar:	2018

STUDIO • NL

WONEN [renovatie]

project:	monumentale boerderij, markelo
opdrachtgever:	fam. zwakenberg
status:	gerealiseerd
jaar:	2016 - 2017

STUDIO • NL

WONEN [renovatie]

project:	monumentale boerderij , markelo
opdrachtgever:	fam. zwakenberg
status:	gerealiseerd
jaar:	2016 - 2017

DUITSLAND

STUDIO • **NL**

DUITSLAND [wonen]

project:	villa füllenbach, koblenz DLD
opdrachtgever:	fam. füllenbach
status:	gerealiseerd
jaar:	2014 - 2015
samenwerking:	CLP architecten, koblenz / 4D architecten

STUDIO • NL

DUITSLAND [appartementen]

project:	89 app. schellingstraße, hamburg DLD
opdrachtgever:	ten brinke wohnungsbau GmbH
status:	gerealiseerd
jaar:	2014 - 2017
samenwerking:	ten brinke wohnungsbau GmbH

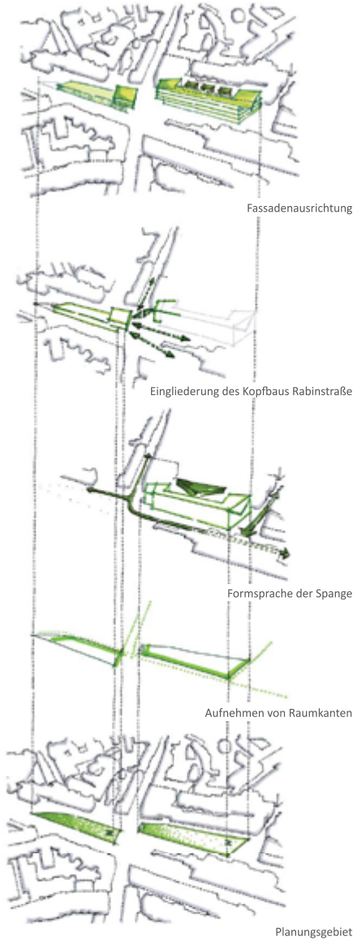

STUDIO • NL

DUITSLAND [stationsplein]

project:	bahnhofvorplatz, bonn DLD
opdrachtgever:	ten brinke entwicklung GmbH
status:	prijsvraag
jaar:	2014
samenwerking:	CLP architecten, koblenz

STUDIO • NL

DUITSLAND [stationsplein]

project:	bahnhofvorplatz, bonn DLD
opdrachtgever:	ten brinke entwicklung GmbH
status:	prijsvraag
jaar:	2014
samenwerking:	CLP architecten, koblenz

Dit is...
STUDIO • **NL**

STUDIO • NL

hulsmaatstraat 41
7523 wb enschede

t. +31 (0)532045069
e. info@studiodot.nl

inschrijving Handelsregister K.v.K. dossiernr.: 65600649
inschrijving Architectenreg. registratienr.: 1.130201.016
IBAN: NL51 RABO 0308942876 BIC: RABONL2U